

2 Situation  
Ech : 1 : 2500

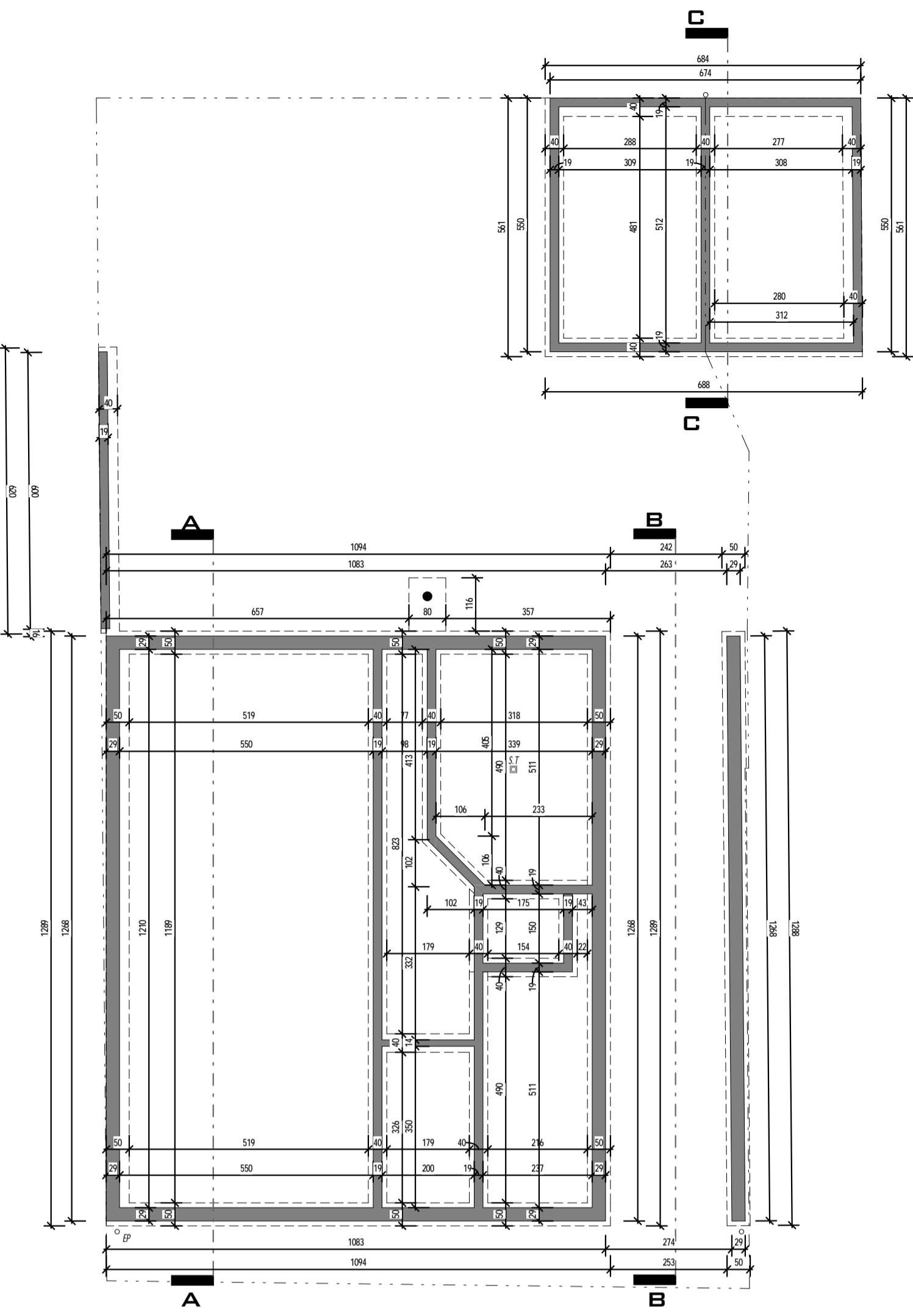

3 -02 - Fondation  
Ech : 1 : 100

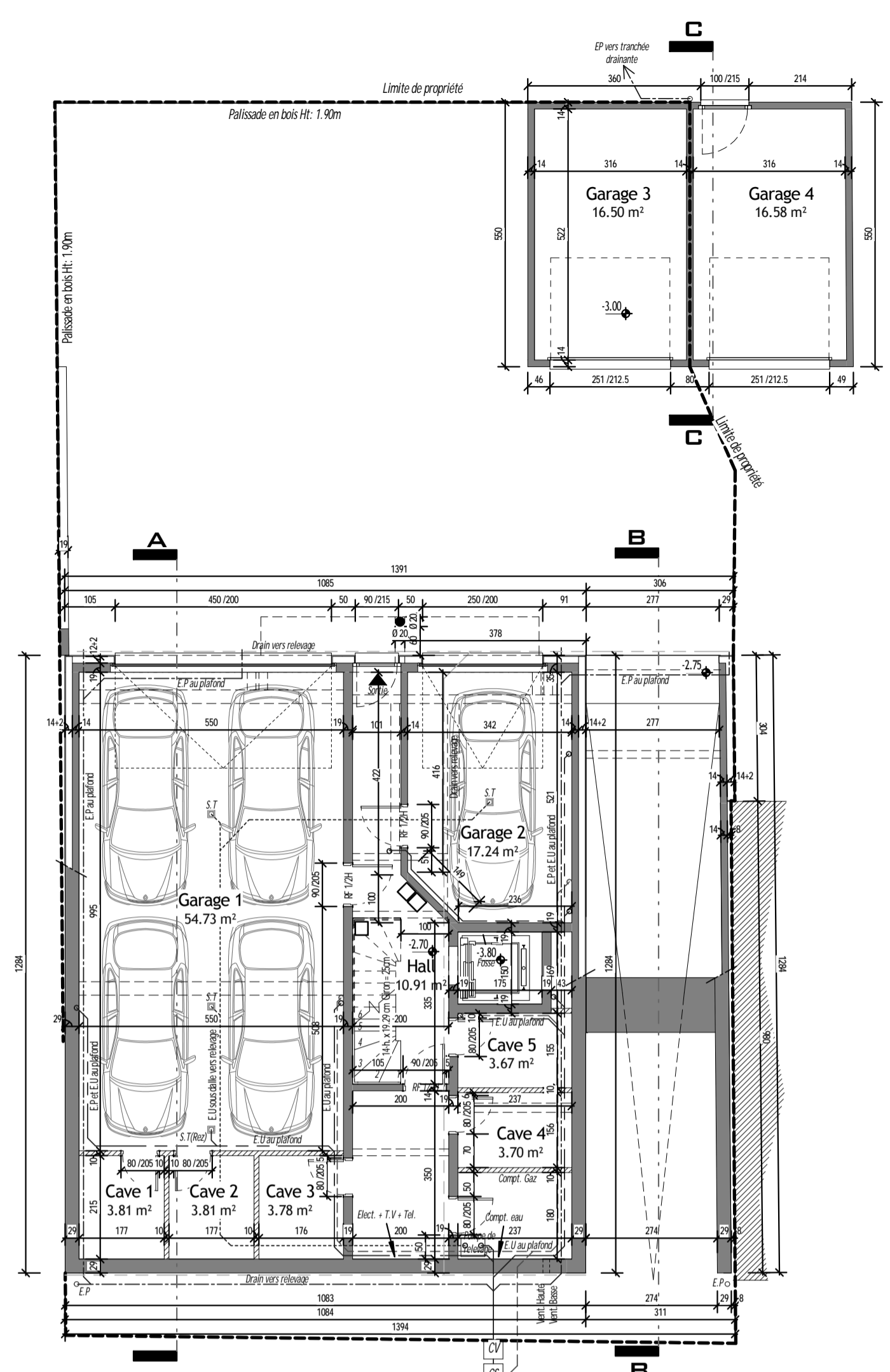

4 -01 - Sous-sol  
Ech : 1 : 100

1 IMPLANTATION  
Ech : 1 : 250  
100.20 GÉOMÈTRE = ±0.00 ARCHITECTE

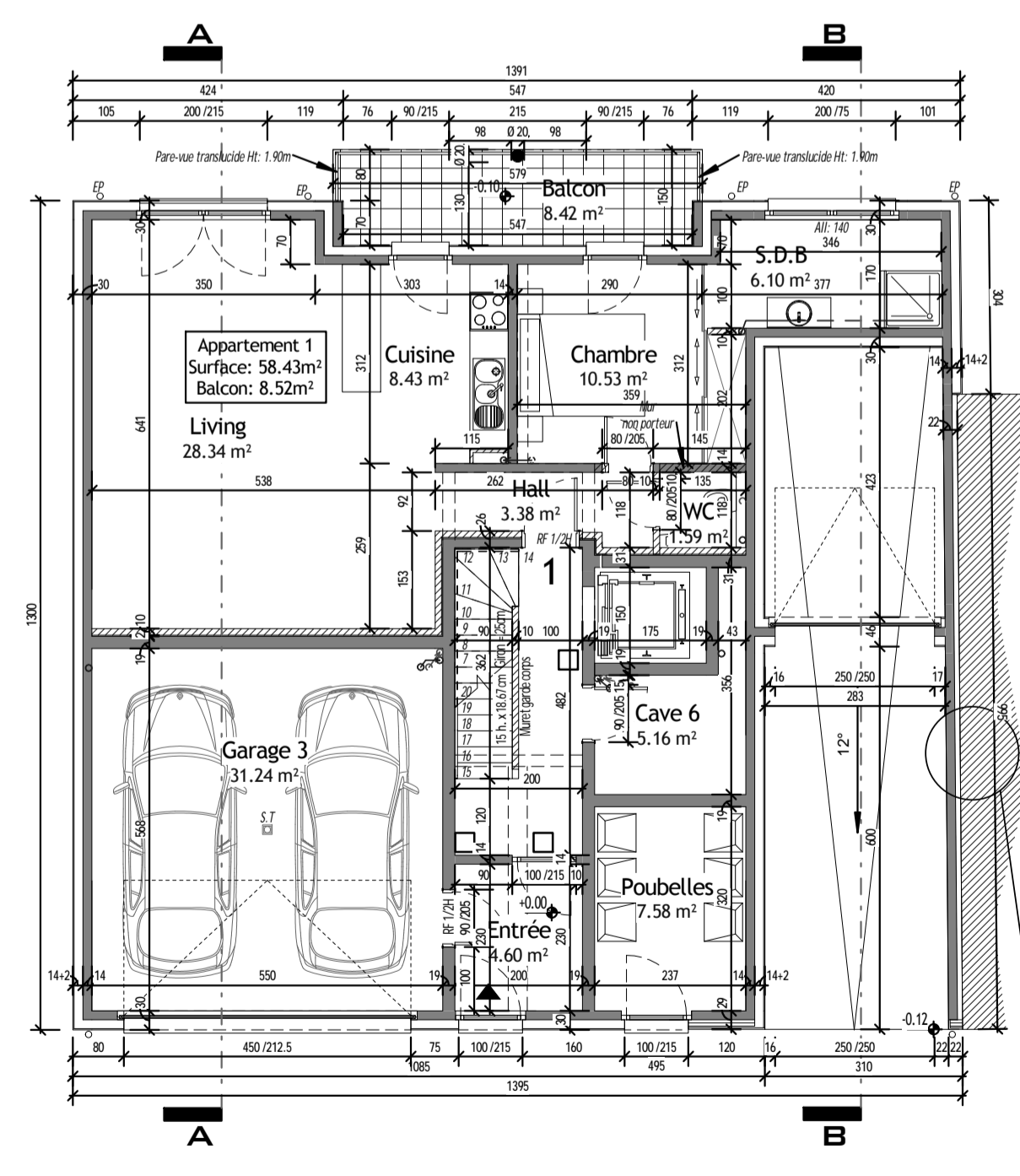

5 00 - RDC  
Ech : 1 : 100

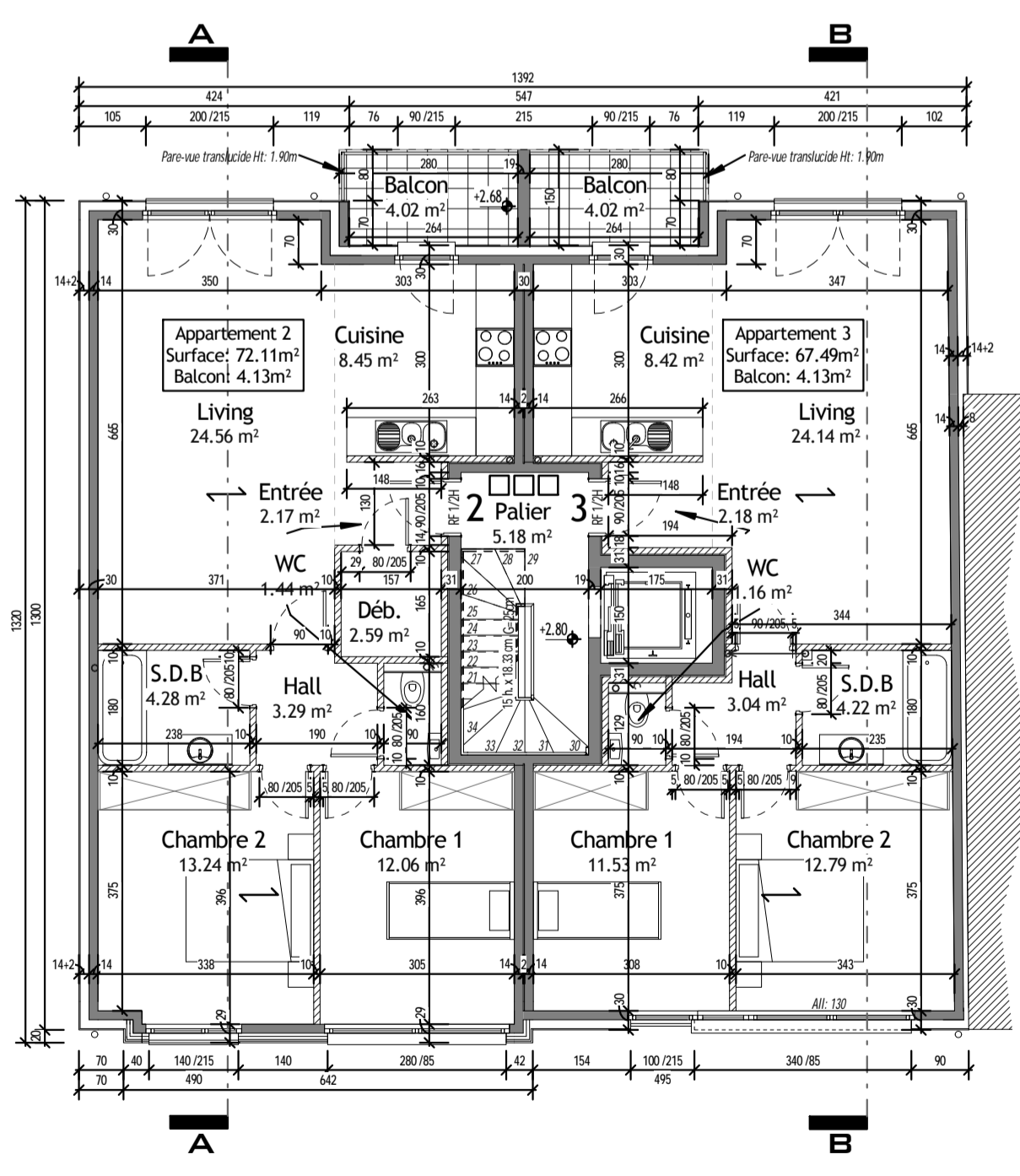

6 01 - 1er étage  
Ech : 1 : 100

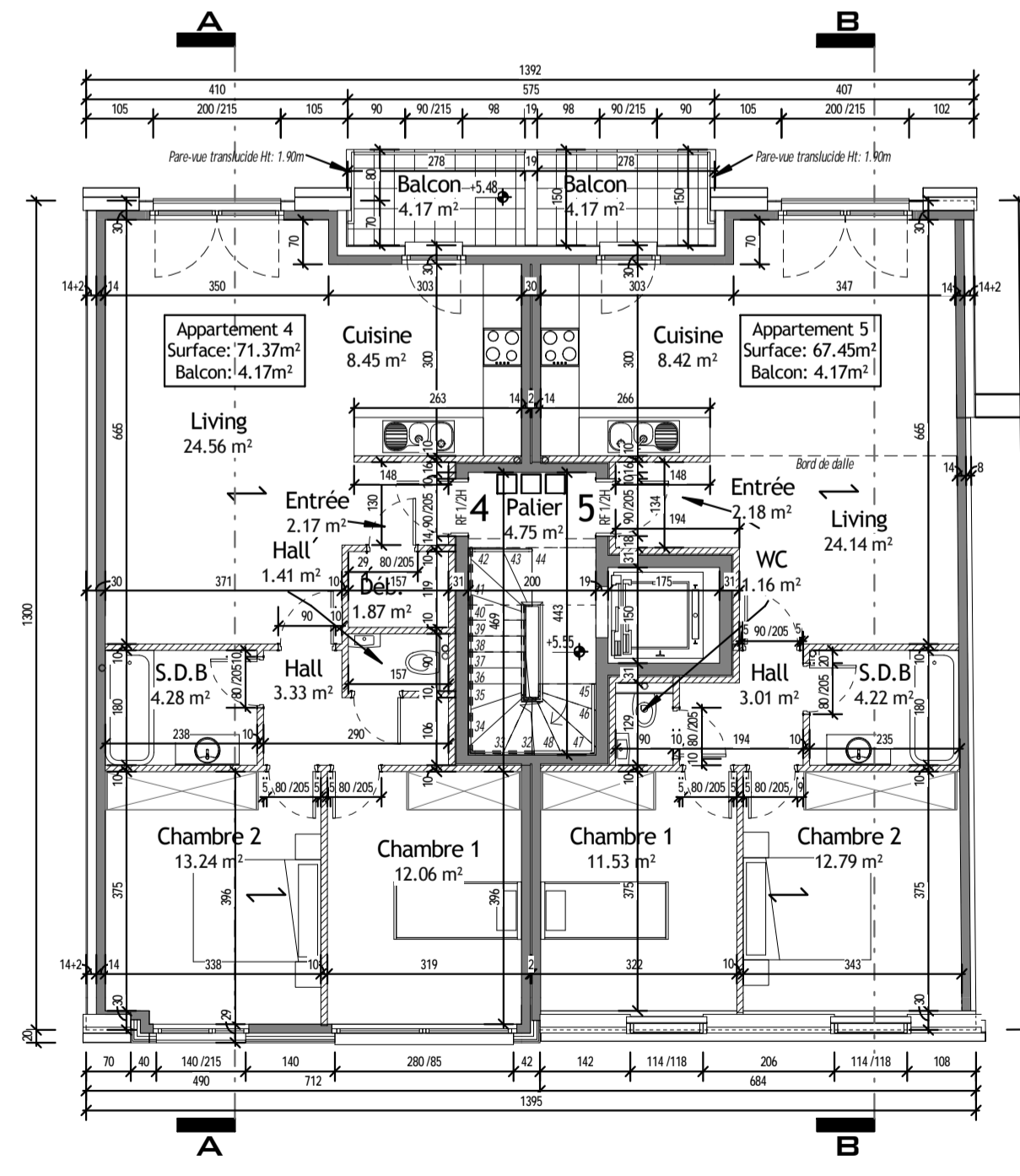

7 02 - 2ème étage  
Ech : 1 : 100

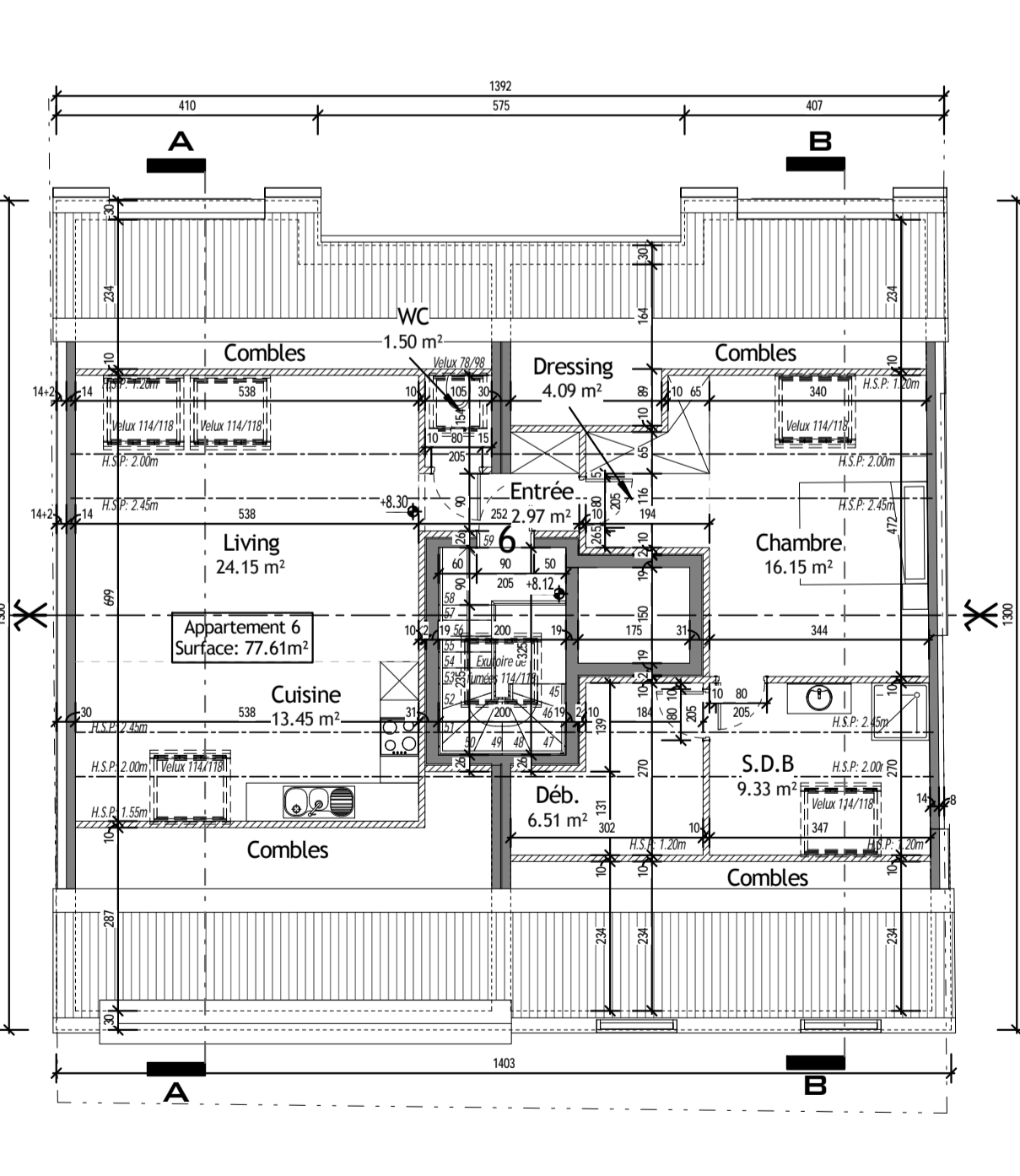

8 03 - Combles  
Ech : 1 : 100

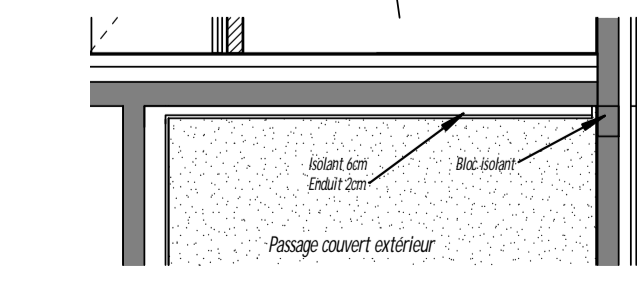

9 Détail 1  
Ech : 1 : 50

□ Pictogramme d'éclairage  
□ Eclairage de secours  
□ Extincteur

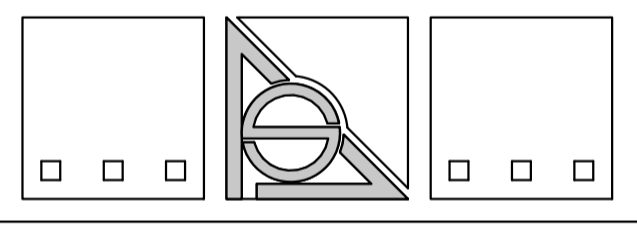

**SPOIDENNE JOSEPH**  
ARCHITECTE  
28, LE PAS-DE LOUP  
B-6791 GUERLANGE

MATRE DE L'OUVRAGE: **MR PECIREP MARIO**  
RUE DE LA CHIERS, 3A  
L-4720 PETANGE  
TEL: 00.352 50.66.54  
00.352 621 32.75.25

OBJET: **CONSTRUCTION D'UN IMMEUBLE DE 6 APPARTEMENTS**

SITUATION: **RUE DE LA PROMENADE B- 6791 ATHUS**

DOCUMENT: **IMPLANTATION SITUATION VUES EN PLAN**

AUBANGE/ 2DIV./ ATHUS	
SECTION B/ PARCELLE 431M4 PIE	
D SUIVANT DEMANDE URBANISME	26.02.14 FP
C SUIVANT DEMANDE COMMUNE	19.08.13 FP
B AJOUT D'UN APPARTEMENT DANS	23.04.13 FP
LES COMBLES ET UN CAR-PORT	

IND.	MODIFICATION	DATE	NOM
DESJ.	ECHELLE: 1/250-1/2500		
F.P	1/100	05.06.12	
PERMIS DE BÂTIR			N°: 1/2

Remarques: Les plans d'architecture devront être complétés par des études de techniques spéciales (stabilité, fondations, béton armé, charpente, structure acier) qui seront demandées par l'entrepreneur. Les conditions relatives à ces postes sont données à titre indicatif et n'engagent pas la responsabilité de l'architecte. Les fondations seront établies sur bon sol de min. 3kg/cm². Toutes les recommandations et cahiers des charges, NIT, STS, normes du CSTC sont de stricte application. Une attention particulière sera portée à la bonne exécution des étanchéités de construction (membrane sous murs et hourds, membrane en 2 ou bois des murs et aux linteaux, etc.). Ancrer aussi que les façades en briques qui sont exposées, devront idéalement recevoir (après la construction) un complément d'étanchéité par hydrofuge de surface.