

Plan rez-de-chaussée

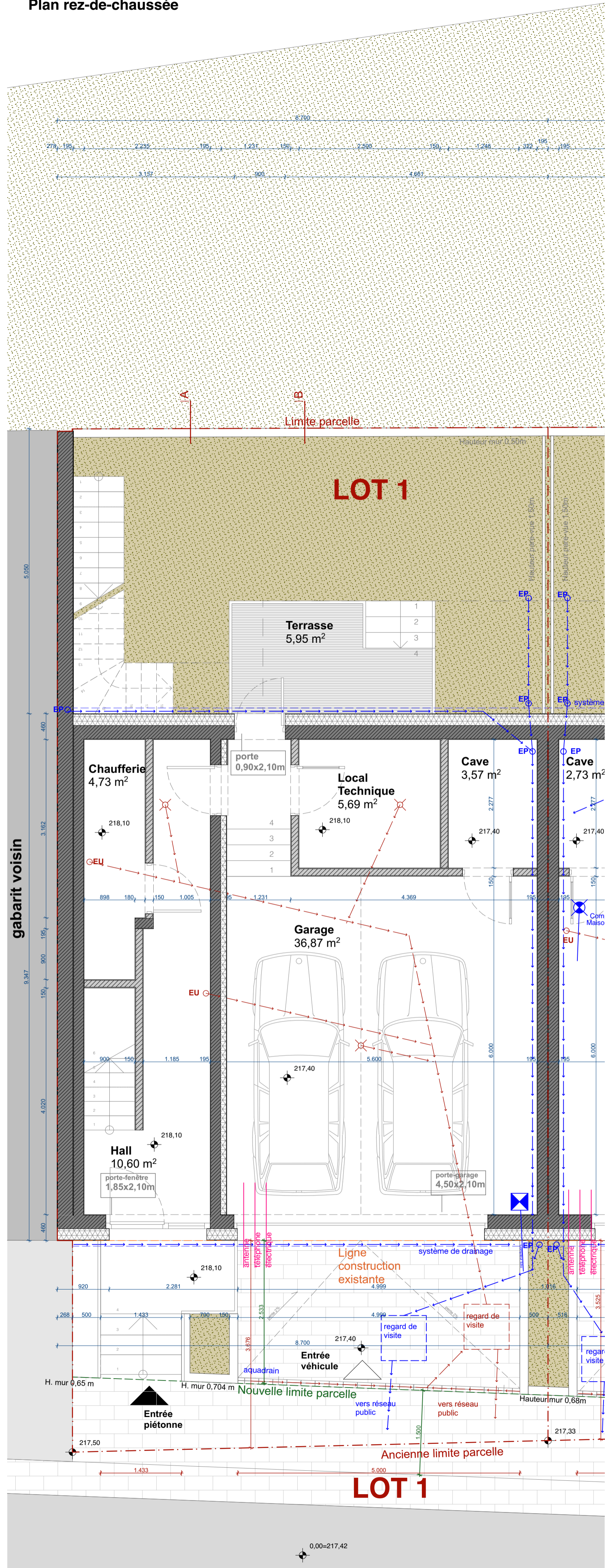

Plan étage +1

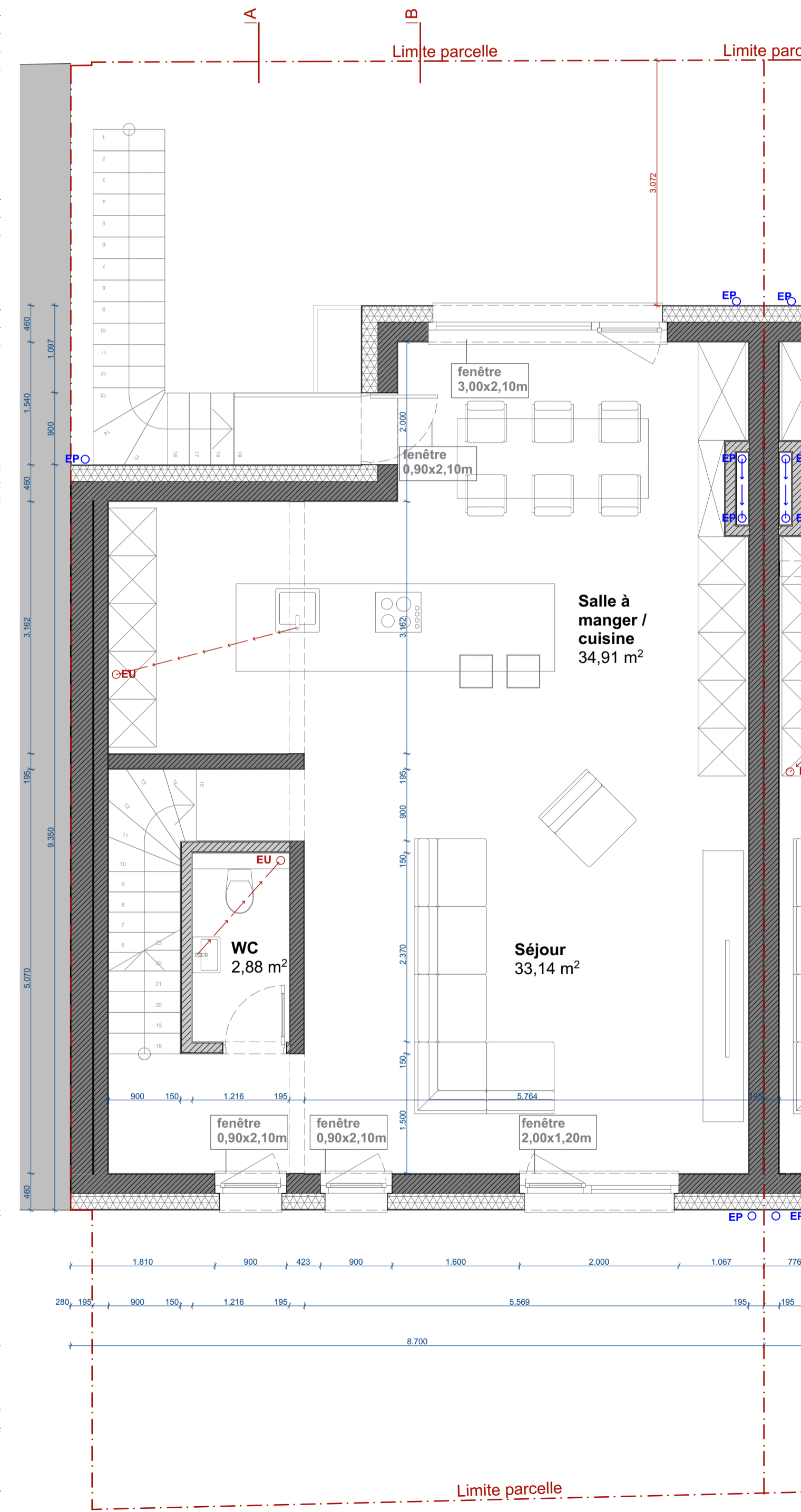

Plan combles

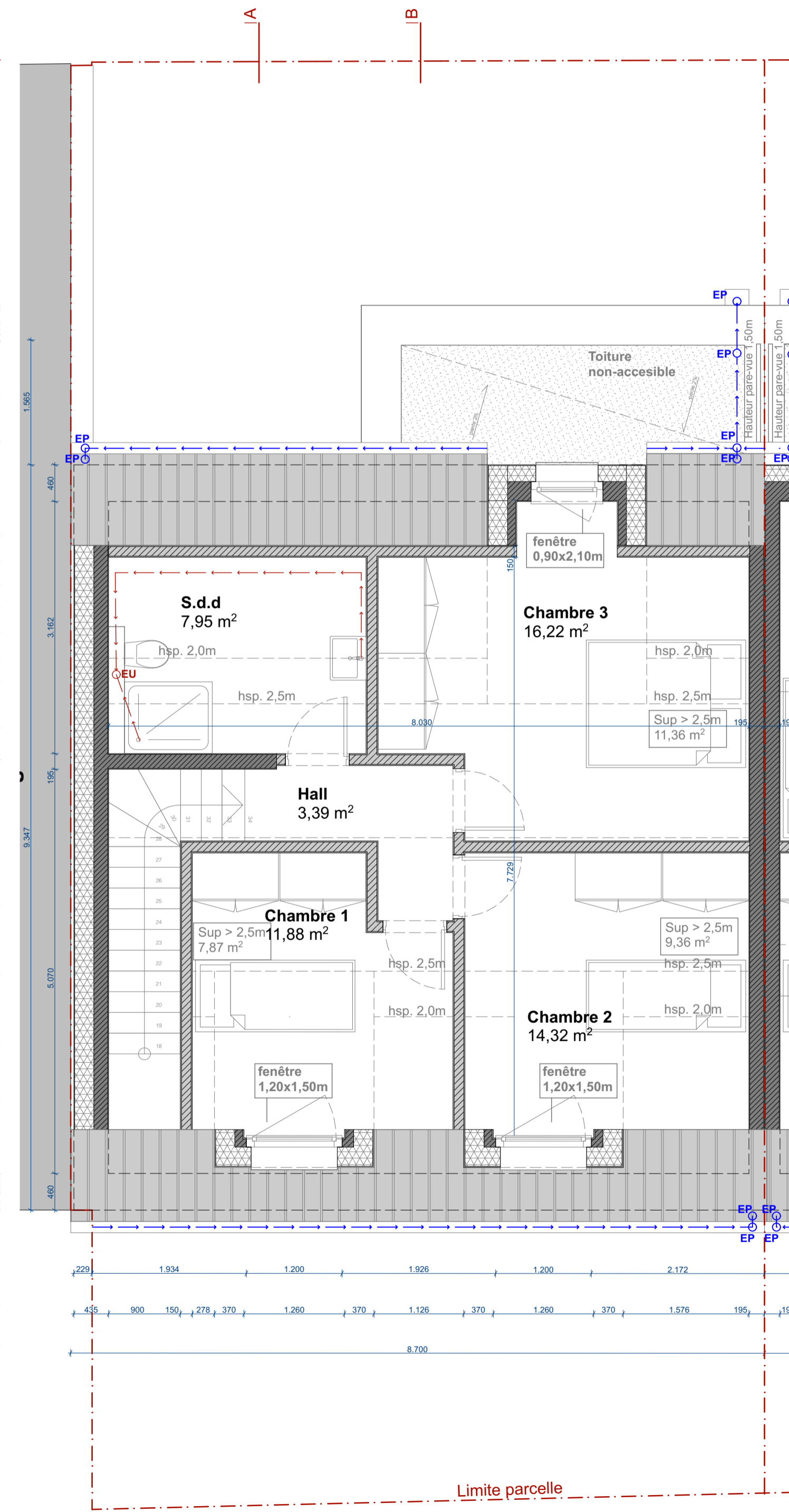

Plan situation (1/200)

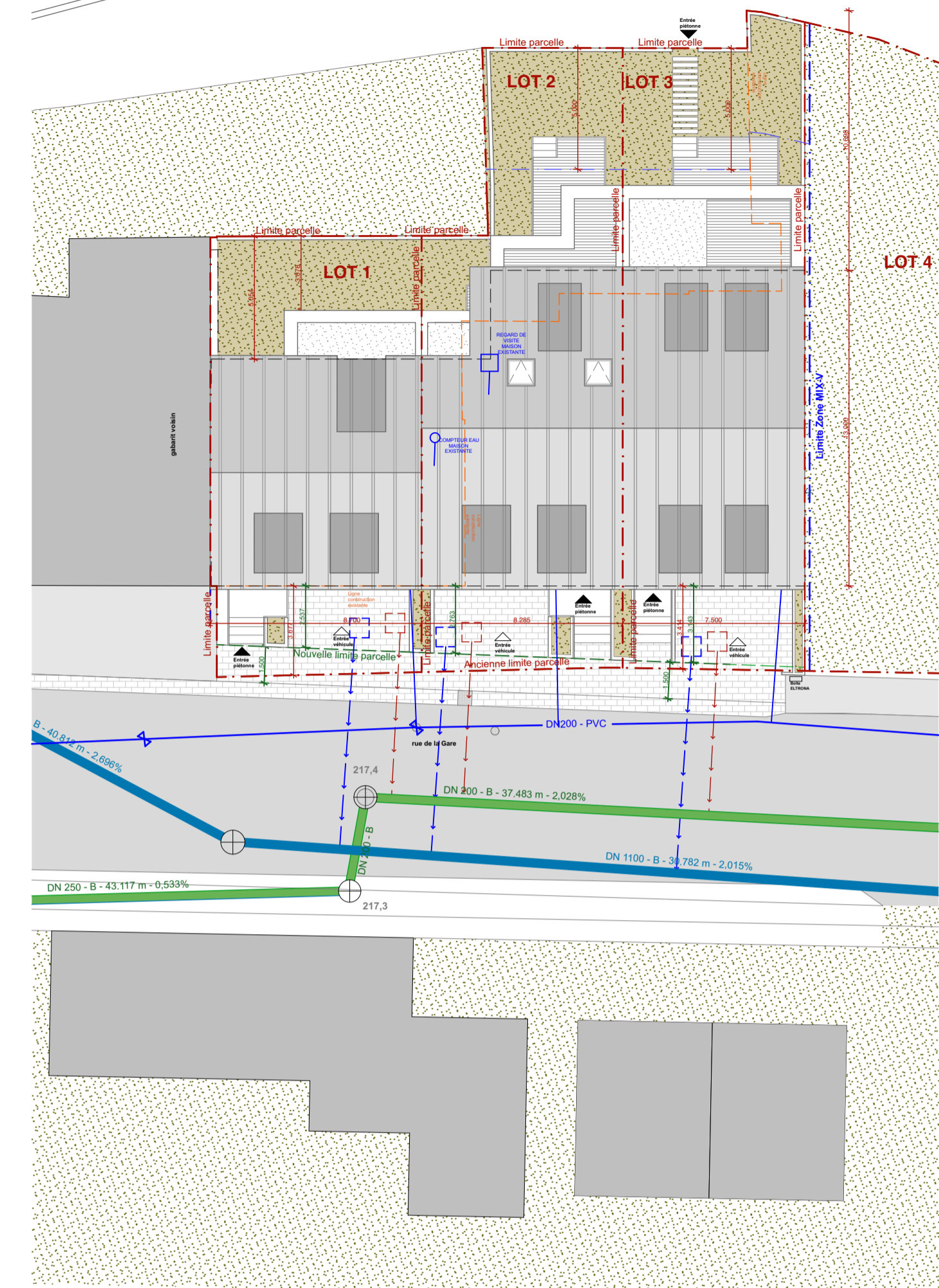

Indice	Date		
LOT 1:	134,58 m <sup>2</sup>	LOT 3 :	APP 1 : 147,66 m <sup>2</sup>
LOT 2 :	188,53 m <sup>2</sup>	STUDIO :	42,10 m <sup>2</sup>
<b>Projet</b>	3 Nouvelles maisons en bande		
<b>Maître de l'ouvrage</b>	Signature Maître de l'ouvrage Groupe Promo L		
<b>Adresse du projet</b>	50, rue de la Gare, L-7590 Berlingen		
<b>Plan n°</b>	20210331-AB-LOT 01 Plans		
<b>Contenu</b>	Plan rez-de-chaussée, étage +01, combles et situation		
<b>Stade</b>	Autorisation Bâti	<b>Format du plan</b>	A-1
<b>Date</b>	31/3/21		
<b>Echelle</b>	1/50		

**DLINEA**  
ARCHITECTURE & DESIGN

42 rue des Prés, L-7246 Helmsange  
www.dl-arc.com  
info@dl-arc.com | Tél: (+352) 661 603862

Remarque:  
Les plans de demande d'autorisation de bâtir ne sont nullement des plans d'exécution. L'exécution des plans statiques est à confier à un bureau d'ingénieur agréé au Grand-Duché de Luxembourg. Pour les dimensions des éléments porteurs, des plans techniques, des plans d'équipement et des ventilations, veuillez consulter les plans de l'ingénieur concerné. Le plan d'équipement et d'évacuation représenté sur les plans, est à titre indicatif. L'entrepreneur chargé de l'exécution des travaux est tenu de contrôler toutes les cotes avant d'exécuter les travaux. Il devra signaler sans délai à l'architecte toute différence constatée, même si cette dernière ne serait que mineure. Il est spécialement interdit de mesurer un dessin non coté en vue d'une exécution préliminaire sans consulter l'architecte. Le non-respect de cette note entraîne l'entière et exclusive responsabilité de l'exécutant. Les détails relatifs à l'étanchéité du bâtiment seront déterminés dans les plans d'exécution. Dans le cas d'une autorisation de bâtir, Dlinea Architecture & Design S.à.r.l. ne peut pas être tenu responsable pour un quelconque vice de conception. Ce plan reste la propriété exclusive de Dlinea Architecture & Design S.à.r.l. et ne peut pas être reproduit sans son autorisation écrite.